Fundación
redGDPS
Red de Grupos de Estudio de la Diabetes
EN ATENCIÓN PRIMARIA DE LA SALUD

PROGRAMA-CURSO

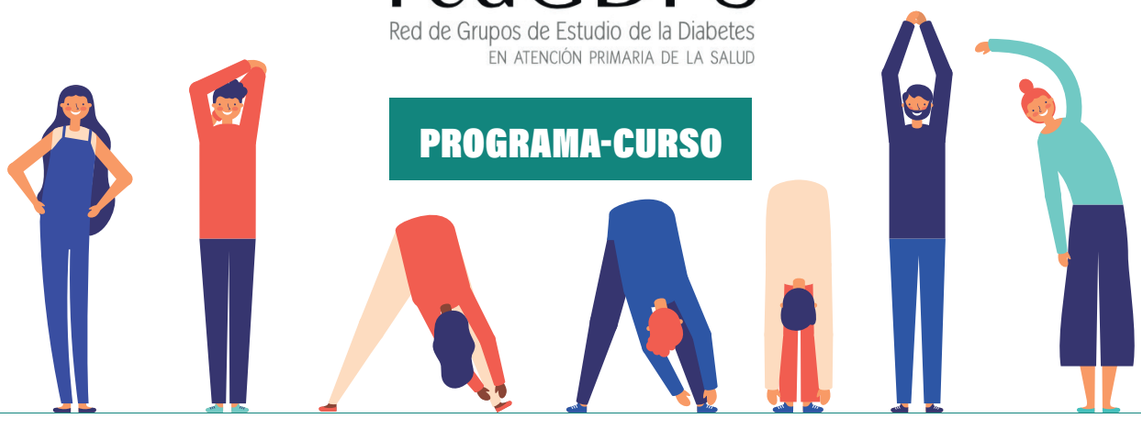

PRESCRIPCIÓN DE EJERCICIO FÍSICO COMO PARTE DEL TRATAMIENTO EN PERSONAS CON DM2

WEBINAR 5 de mayo de 2022 *De 18:00 h. - 19:00 h.*

¿CÓMO REALIZAR LA PRESCRIPCIÓN DE EJERCICIO EN PERSONAS CON DM2? GENERALIDADES. BENEFICIOS DEL EJERCICIO. EVIDENCIAS Y GUÍAS CLÍNICAS

Moderador: **Rosario Serrano**
Ponentes: **Igotz Aranbarri y Olga Gómez**

WEBINAR 12 de mayo de 2022 *De 18:00 h. - 19:00 h.*

PIE DE RIESGO, NIVELES DE RIESGO, PRESCRIPCIÓN DE EJERCICIO FÍSICO EN PACIENTES CON PIE DE RIESGO Y PIE DIABÉTICO

Moderador: **Cristina Gómez**
Ponentes: **Judith Llussà y Mª Ángeles Álvarez**

WEBINAR 19 de mayo de 2022 *De 18:00 h. - 19:00 h.*

DIAGNÓSTICO. PAPEL DEL EJERCICIO FÍSICO EN E L TRATAMIENTO DEL NASH

Moderador: **Javier Cornejo**
Ponentes: **Domingo Orozco y Ana Cebrián**

WEBINAR 26 de mayo de 2022 *De 18:00 h. - 19:00 h.*

EJERCICIO FÍSICO EN PACIENTE CON DM2 INSULINIZADO

Moderador: **Sara Artola**
Ponentes: **Patxi Ezkurra y Ana Piera**

WEBINAR 9 de junio de 2022 *De 18:00 h. - 19:00 h.*

EJERCICIO FÍSICO EN PACIENTE CON DM2 Y COMORBILIDADES

Moderador: **Gema García**
Ponentes: **Noelia Sanz y Jaime Amor**

Solicitada acreditación al Consejo Catalán de Formación Continuada de las Profesiones Sanitarias y Comisión de Formación Continuada del Sistema Nacional de Salud

Patrocina MSD

Secretaría Técnica: CADE Comunicación - 984 194 439